

LAUDO DE AVALIAÇÃO E FOTOGRÁFICO

O Leiloeiro Público Oficial Rafael Araújo Gomes JUCEMG Nº 941, procedeu à avaliação in loco, levando em consideração a venda em leilão de bens no estado de conservação e condições em que se encontram, sem garantia e venda á vista, para efeitos da alienação dos seguintes bens pertencentes à Prefeitura de Serra do Salitre-MG:

DESCRIÇÃO LOTE 01: SUCATAS DIVERSAS DE CADEIRAS E CARTEIRAS ESCOLARES, MOVEIS, LUMINÁRIAS DE ILUMINAÇÃO PUBLICA, SUCATAS DE FERRO/ALUMINIO/MADEIRA E OUTROS.





AVALIAÇÃO FINANCEIRA:

Em face de pesquisa no mercado, levando em consideração o estado físico dos bens, avalia para lance inicial em leilão o valor de **R\$100,00 (CEM REAIS)**.

DESCRIÇÃO LOTE 02: VARREDORA MECÂNICA REBOCADA VEMAQ VCR 1000, ANO 2011, MUITO TEMPO SEM FUNCIONAR, PAROU FUNCIONANDO.





AVALIAÇÃO FINANCEIRA:

Em face de pesquisa no mercado, levando em consideração o estado físico em que se encontra o equipamento, avalia para lance inicial em leilão o valor de **R\$ 3.000,00 (TRÊS MIL REAIS)**.

DESCRIÇÃO LOTE 03: GRUPO GERADOR TRANSMILL 60KVA, MOTOR PERKINS DIESEL, MOTOR AINDA FUNCIONA, ESTÁ SEM BOMBA DE COMBUSTÍVEL, SEM BOMBA ALIMENTADORA, TANQUE SUJO, MUITO TEMPO SEM FUNCIONAR, NECESSITA MANUTENÇÃO.







AVALIAÇÃO FINANCEIRA:

Em face de pesquisa no mercado, levando em consideração o estado físico em que se encontra o equipamento, avalia para lance inicial em leilão o valor de **R\$ 5.000,00 (CINCO MIL REAIS)**.

DESCRIÇÃO LOTE 04: VW GOL 1.0 GIV, 04 PORTAS, 1.0, BÁSICO, FLEX, COR BRANCA, ANO 2010 MODELO 2011, PLACA HLF-4648, RENAVAM 00273092642, CHASSI 9BWAA05W3BP063043, SUSPENSÃO RUIM, PNEUS RUINS, BANCO MOTORISTA RASGADO, PAROU EM FUNCIONAMENTO.





AVALIAÇÃO FINANCEIRA:

Em face de pesquisa no mercado, levando em consideração o estado físico em que se encontra o veículo, avalia para lance inicial em leilão o valor de **R\$ 8.000,00 (OITO MIL REAIS)**.

DESCRIÇÃO LOTE 05: FIAT DOBLO AMBULÂNCIA, 1.8 FLEX, BRANCA, ANO 2014 MODELO 2015, PLACA PVT-0097, RENAVAM 01034725090, CHASSI 9BD223246F2039052, PNEUS RUINS, SUSPENSÃO RUIM, LANTERNA ESQUERDA QUEBRADA, SEM BATERIA, EMBREAGEM RUIM, PROBLEMA ELÉTRICO NÃO FUNCIONA.





AVALIAÇÃO FINANCEIRA:

Em face de pesquisa no mercado, levando em consideração o estado físico em que se encontra o veículo, avalia para lance inicial em leilão o valor de **R\$ 10.000,00 (DEZ MIL REAIS)**.

DESCRIÇÃO LOTE 06: FORD F-4000, PRETA, DIESEL, ANO E MODELO 1977, CARROCERIA DE MADEIRA, PNEUS TRASEIROS BONS, DIANTEIROS MÉDIOS, SEM BATERIA, ESTÁ SEM FREIO, PAROU EM FUNCIONAMENTO, BANCO RASGADO, PLACA GMF-1126, RENAVAL 00269080856 CHASSI LA7GTM96559.





AVALIAÇÃO FINANCEIRA:

Em face de pesquisa no mercado, levando em consideração o estado físico em que se encontra o veículo, avalia para lance inicial em leilão o valor de **R\$ 15.000,00 (QUINZE MIL REAIS)**.

DESCRIÇÃO LOTE 07: ÔNIBUS PASSAGEIRO IVECO WAYCLASS 70C17HDE, CARROCERIA MASCARELLO, COR AMARELA, DIESEL, 29 LUGARES, ANO E MODELO 2016, VEÍCULO BATEU A FRENTE E TOMBOU, JANELAS QUEBRADAS, AMASSADOS NA LATARIA, REGISTRO DE MÉDIA MONTA, SEM BATERIA, SEM ESTEPE, PARACHOQUE E FAROL QUEBRADO, ALGUMAS PEÇAS FORAM RETIRADAS PARA MANUTENÇÃO EM OUTROS ÔNIBUS, ESTÁ FORA DO LUGAR CATALISADOR, FILTRO DE PARTICULAS, SENSOR MAP, NPRO ENTRE OUTRAS, PLACA PYE-1070, RENAVAL 01090024050, CHASSI 93ZL68C01G8469201, CONSTA MONTA.



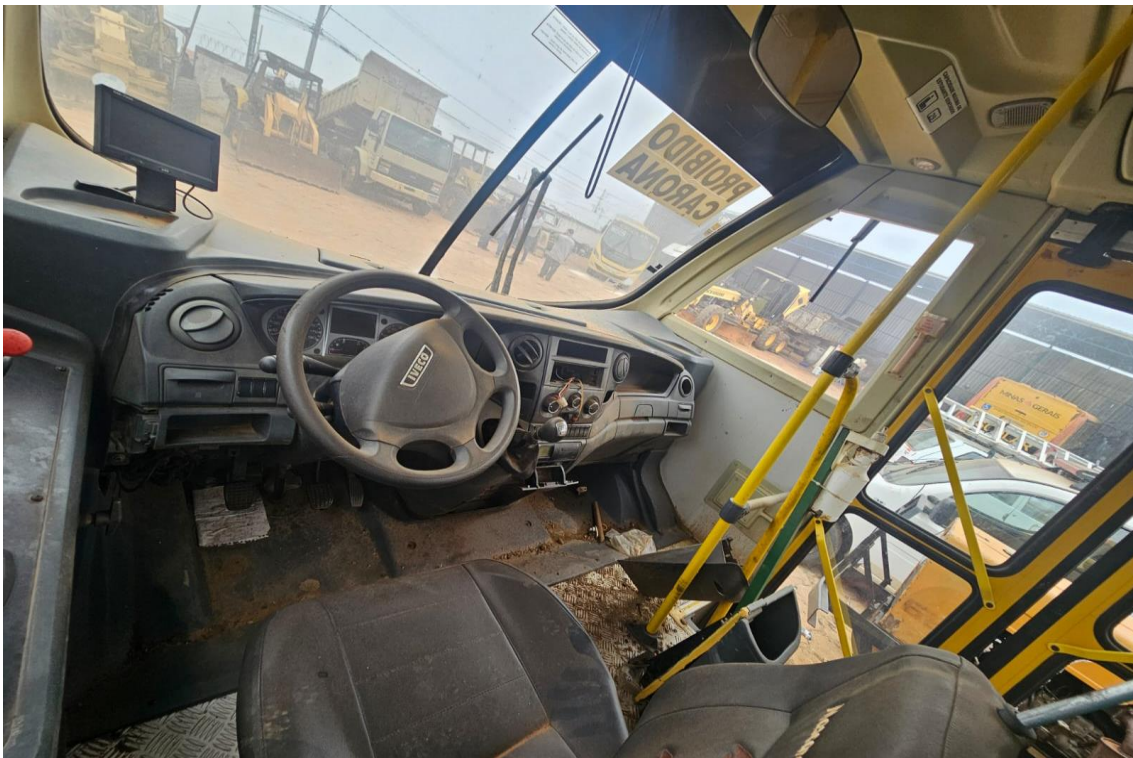

AVALIAÇÃO FINANCEIRA:

Em face de pesquisa no mercado, levando em consideração o estado físico em que se encontra o veículo, avalia para lance inicial em leilão o valor de **R\$ 25.000,00 (VINTE E CINCO MIL REAIS)**.

DESCRIÇÃO LOTE 08: CAMINHÃO BASCULANTE FORD CARGO 2322, COR BEGE, DIESEL, ANO 1991 MODELO 1992, 03 EIXOS, DEFEITO DE EMBREAGEM, RESERVATÓRIOS DE AR PODRES NÃO SEGURAM AR, SEM BATERIA, PNEUS RUINS, PAROU EM FUNCIONAMENTO, PLACA GMG-0C66, RENAVAL 00603096387, CHASSI 9BFYTNCTXMDB00945.





AVALIAÇÃO FINANCEIRA:

Em face de pesquisa no mercado, levando em consideração o estado físico em que se encontra o veículo, avalia para lance inicial em leilão o valor de **R\$ 30.000,00 (TRINTA MIL REAIS)**.

DESCRIÇÃO LOTE 09: CAMINHÃO CARROCERIA ABERTA FORD CARGO 2322, COR BEGE, DIESEL, ANO 1991 MODELO 1992, 03 EIXOS, ABERTA COM RAMPA PARA EMBARQUE SISTEMA DE MOLA, SEM BATERIA, PNEUS RUINS, PROBLEMA NA ELÉTRICA PRA DESLIGAR E LUZES DE FREIO E FAROL, PAROU EM FUNCIONAMENTO, PLACA GMG-0D55, RENAVAM 00602471257, CHASSI 9BFYTNGT9MDB00922.





AVALIAÇÃO FINANCEIRA:

Em face de pesquisa no mercado, levando em consideração o estado físico em que se encontra o veículo, avalia para lance inicial em leilão o valor de **R\$ 30.000,00 (TRINTA MIL REAIS)**.

DESCRIÇÃO LOTE 10: PÁ CARREGADEIRA FIATALLIS FR 12B, ANO DESCONHECIDO, CAIU DE UMA PONTE AMASSOU POUCA COISA, TANQUE SUJO, MOTOR PAROU EM FUNCIONAMENTO, ESTÁ SEM FREIO, SEM BATERIA, POSSUI PNEUS, ESTRUTURA BOA.



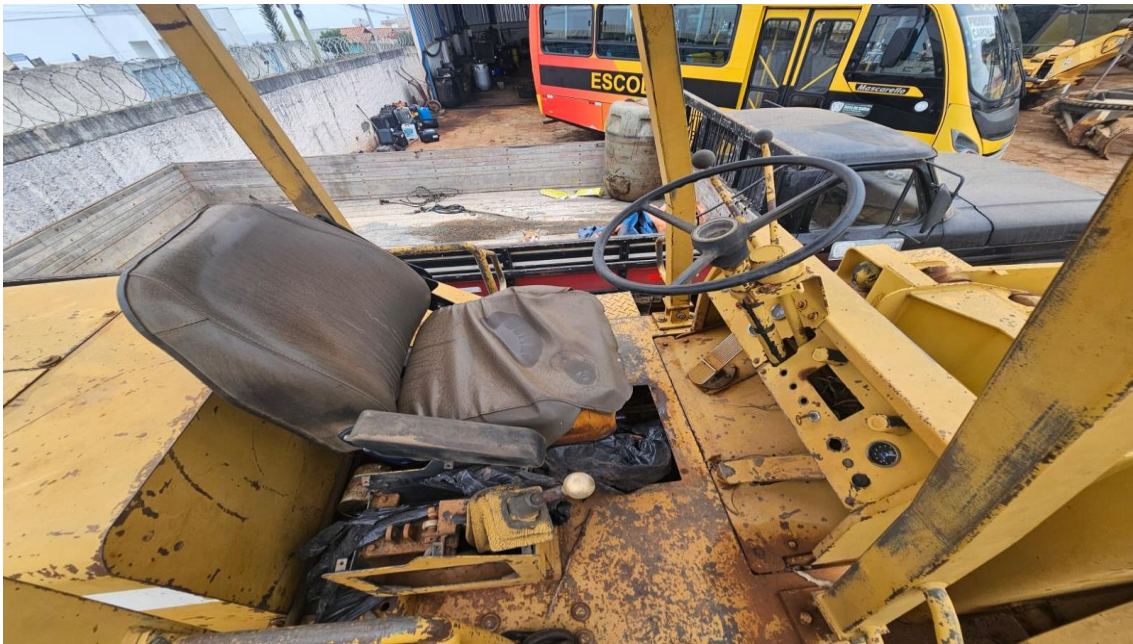

AVALIAÇÃO FINANCEIRA:

Em face de pesquisa no mercado, levando em consideração o estado físico em que se encontra a máquina, avalia para lance inicial em leilão o valor de **R\$ 40.000,00 (QUARENTA MIL REAIS)**.

DESCRIÇÃO LOTE 11: PÁ CARREGADEIRA HYUNDAI 740-7, PROBLEMAS NO JOYSTICK VAZANDO ÓLEO HIDRAULICO, MUITO TEMPO PARADA, NÃO TEM ÓLEO HIDRÁULICO, ANO DESCONHECIDO, PNEUS USADOS, ESTRUTURA BOA, PAROU FUNCIONANDO.





AVALIAÇÃO FINANCEIRA:

Em face de pesquisa no mercado, levando em consideração o estado físico em que se encontra a máquina, avalia para lance inicial em leilão o valor de **R\$ 80.000,00 (OITENTA MIL REAIS)**.

DESCRIÇÃO LOTE 12: MOTONIVELADORA CATERPILLAR 120H, ANO DESCONHECIDO, COR AMARELA, DIESEL, CAIXA DO GIRA CIRCULO QUEBRADA, LUZ TRANSMISSÃO FICA ACESA, PASSA TODAS AS MARCHAS, FALTA DRENO DE AR DO RESERVATÓRIO, ESTRUTURA BOA, PNEUS USADOS, PAROU FUNCIONANDO.





AVALIAÇÃO FINANCEIRA:

Em face de pesquisa no mercado, levando em consideração o estado físico em que se encontra a máquina, avalia para lance inicial em leilão o valor de **R\$ 80.000,00 (OITENTA MIL REAIS)**.

DESCRIÇÃO LOTE 13: RETROSCAVADEIRA RANDON RK 406, 4X4, DIESEL, COR AMARELA, ANO DESCONHECIDO, PAROU FUNCIONANDO, PNEUS USADOS, MUITO VAZAMENTO DE ÓLEO NAS RODAS DIANTEIRAS E MUITA FOLGA.





AVALIAÇÃO FINANCEIRA:

Em face de pesquisa no mercado, levando em consideração o estado físico em que se encontra a máquina, avalia para lance inicial em leilão o valor de **R\$ 60.000,00 (SESENTA MIL REAIS)**.

O presente Laudo tem por objetivo avaliar os bens dispostos a alienação/leilão, estabelecendo seus preços mínimos de venda, levando em consideração o estado de conservação em que se encontra cada bem, a condição de pagamento á vista sem parcelamento, a venda sem garantias de funcionamento e preços praticados no mercado de Leilões.

Serra do Salitre-MG, 29 de Maio de 2024.

Rafael Araújo Gomes
Leiloeiro Público Oficial
JUCEMG Nº 941/2013
34-99116-3933